# CENTRE AMIÉNOIS DE RECHERCHE EN EDUCATION ET

# FORMATION

# CARREFOURS DE L'ÉDUCATION ÉDITEUR ARMAND COLIN

*Carrefours de l'éducation* est une revue semestrielle, francophone, généraliste de sciences de l'éducation, reconnue comme revue qualifiante par le CNU 70 et l'AERES, classée international II par Ehri et référencée dans SCOPUS, base de données transdisciplinaire de l'éditeur scientifique Elsevier. Elle est publiée par les éditions Armand Colin. Elle est un espace de convergence, de mise en perspective des différences et de rencontres où peuvent s'exprimer les divers axes disciplinaires constitutifs des fondements des sciences de l'éducation (psychologie, histoire, philosophie, didactiques et sociologie de l'éducation), le tout dans une perspective européenne et internationale. La revue est soutenue par l'UPJV (CAREF, INSPÉ), les PEP 80, l'INSPE de Lille.

**Directrice :**Anne Delbrayelle
**Rédactrice en chef :**Julien Cahon
**Rédacteur en chef adjoint :**Lucie Mougenot

## La revue carrefours de l'éducation

PRÉSENTATION | COMITÉS DE RÉDACTION ET DE LECTURE | SOUMETTRE UN ARTICLE

## Consulter la revue

Derniers numéros parus (33 et suivants) - Anciens numéros (1-32)
*Note : vous pouvez télécharger (présentation/sommaire, résumés...) sur lesite cairn.info.*

Commander
S'abonner
Tarifs

## Commander

Vous pouvez commander un numéro (version papier) en envoyant votre demande à carrefours.education@u-picardie.fr.

## S'abonner

rendez-vous sur le site d'Armand Colin

## Tarifs

**Revue :**N°1-32 : 10€ / N°33 et suivants : 25€

**Hors-série :**
N°1 : Vivre ensemble, Émile-Henri Riard et Joël Bisault (15€)
N°2 : 15 ans de Carrefours - Mélanges, Claude Carpentier (15€)
N°3 : Éducation nationale, jeunesse et sports : territoires en conflits ? Tony Froissard et Yves Verneuil (25€)

**Collection complète :**N°1-32 (sauf 5) : 300€

**Les frais de port sont inclus**

**Dernier numéro :**

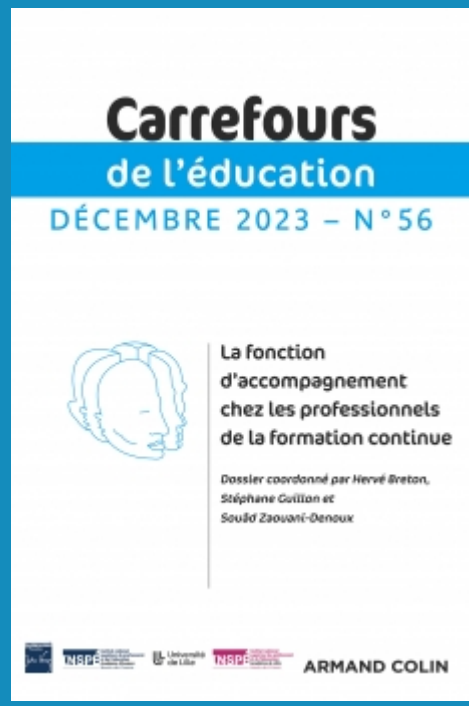


**Prochain numéro :**
n°57 : La théorie des champs conceptuels de Gérard Vergnaud : héritages et perspectives